

MB Inventorizacijos biuras

**NEKILNOJAMOJO DAIKTO
KADASTRINIŲ MATAVIMŲ BYLA**

Tomas: **1**

Nekilnojamojo turto objektas: **Žemės sklypas su statiniais**

Bylos Nr.: **25/11060**

Registro Nr.: **50/124513 (Statiniai)**

Adresas: **Palangos m. sav. Palangos m. Vytauto g. 82**

Lapų skaičius: **8**

Vyresnioji kadastro
specialistė
Jovita Prušinskaitė
20150630

Bylos Nr. 25/11060
Tomo Nr. 1
Registro 50/124513

BYLOS TOMO VIDAUS APYRAŠAS

Eil. Nr.	Dokumento pavadinimas	Dokumento		Lapų skaič.	Bylos lapų numeriai	Pastabos
		Nr.	Data			
1	Statinio planas "STATINIŲ IŠDĖSTYMO PLANAS"	1	2015-04-07	1	1	
2	Statinio nuotraukos 1F FORMA	1	2015-04-07	1	2	
3	Statinio planai		2015-04-07	1	3	
4	Pagrindinio pastato, jo dalių ir priestatų kadastro duomenys 1A FORMA		2015-04-07	2	4-5	
5	Pagrindinio pastato, jo dalių ir priestatų įkainojimas (perkainojimas) 2A FORMA		2015-04-07	1	6	
6	Pagrindinio pastato vidaus plotų eksplikacija 3 FORMA		2015-04-07	1	7	

Vidaus apyrašo lapų 7

Matininkas Eugenijus Mockus



1052971893



Vytauto g.

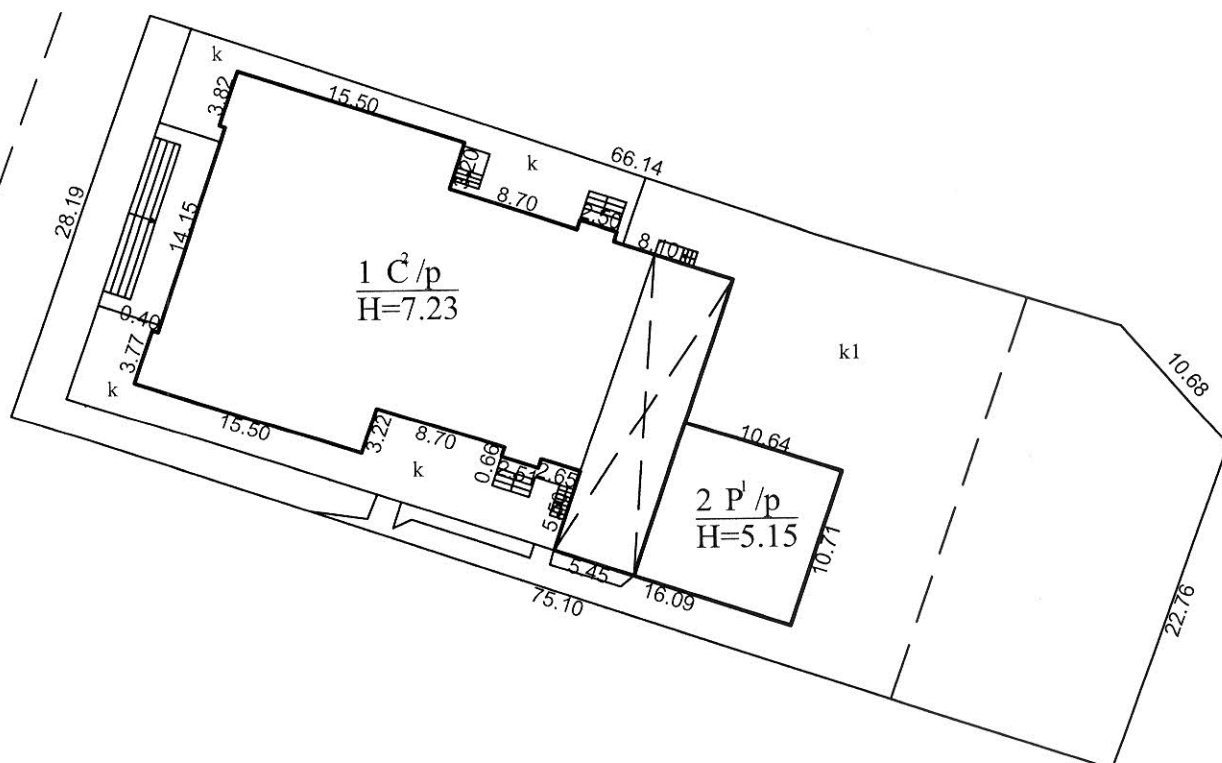

Sklypo ribų pažymėjimui panaudotas
geodeziškai išmatuoto sklypo
kad .Nr.2501/0032:0102



MB Inventorizacijos biuras
Pažymėjimo Nr. Nr.2M-M-366, išduotas 2008-06-19

Pareigos	V., pavardė	Parašas	Data
matininkas	E.Mockus		2015-04-07
Statinių išdėstymo planas 1:500			
Palangos m. sav. Palangos m. Vytauto g. 82			
Sudarytas pagal 2015-04-03 kadastrinių matavimų duomenis		Pastato pažymėjimas plane 1C2p	



Statinio nuotraukos

Adresas Palangos m. sav. Palangos m. Vytauto g. 82

Unikalus Nr. 4400-3768-6412

Žymėjimas 2P1p

Pavadinimas Katilinė

Paskirtis Gamybos, pramonės

Matavimų data 2015-04-03

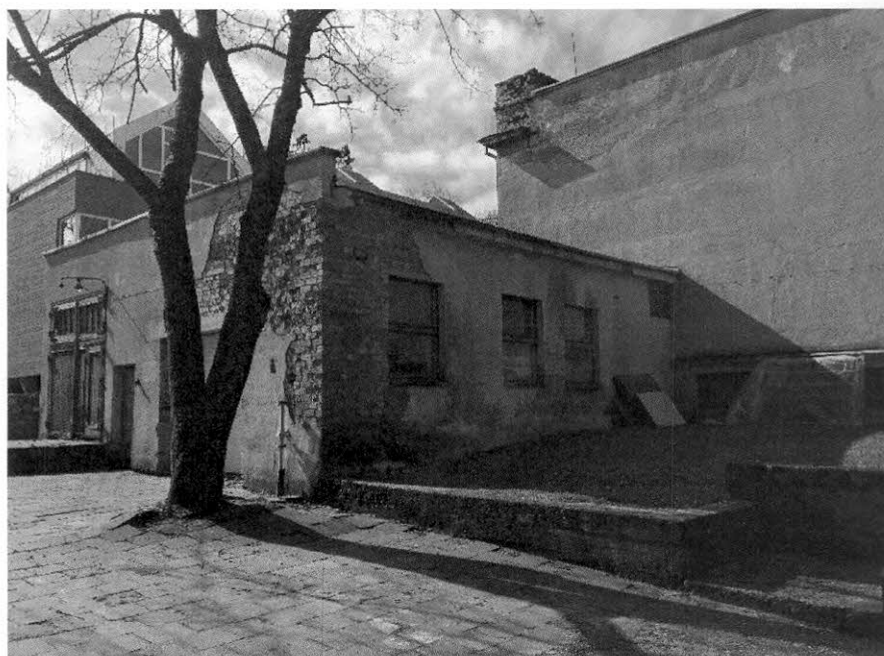

Parengė Matininkas Eugenijus Mockus



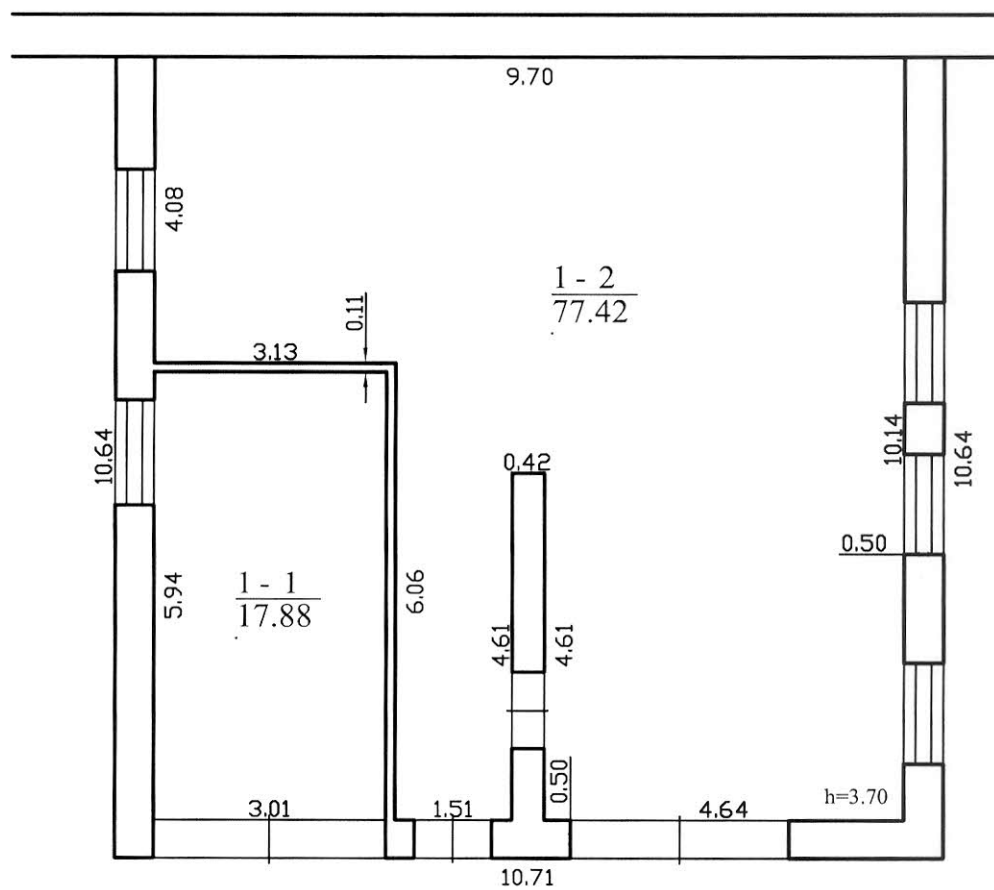

1052970467

 $\frac{2 P^1/p}{H_i=5.15}$ 

MB Inventorizacijos biuras
Pažymėjimo Nr. 2M-M-366 išduotas 2008-06-19

Parcigos	V., pavardė	Parašas	Data
matininkas	E.Mockus		2015-04-03
Pirmo aukšto planas 1:100			
Palangos m. sav. Palangos m. Vytauto g. 82			
Sudarytas pagal 2015-04-03 kadastrinių matavimų duomenis		Pastato pažymėjimas plane 2P1p	



Pagrindinio pastato, jo dalių ir priestatų kadastro duomenys

Adresas Palangos m. sav. Palangos m. Vytauto g. 82

Unikalus Nr. 4400-3768-6412

Viso pastato			
Bendras plotas: kv. m	95,3	Baigtumo procentas: %	100
Tūris: kub. m	587	Koordinatė X:	6201808,58
Užstatytas plotas: kv. m	114	Koordinatė Y:	316610,92
Plotas bruto: kv. m	114	Statinio kategorija:	Neypatingas
Daikto būklė:			

Kadastro duomenys	Pagrindinis pastatas	Rūsųs (pusrūsis)	Pastogės patalpos
Duomenys užfiksuoti	2015-04-03	X	X
Žymėjimas	2P1p		
Paskirtis	Gamybos, pramonės	X	X
Pavadinimas	Katilinė	X	X
Statybos pradžios metai:	1980		
Statybos pabaigos metai:	1980		
Rekonstravimo pradžios metai:			
Rekonstravimo pabaigos metai:			
Kap. remonto pradžios metai:			
Kap. remonto pabaigos metai:			
Modernizavimo pradžios metai:			
Modernizavimo pabaigos metai:			
Papr. remonto pradžios metai:			
Papr. remonto pabaigos metai:			
Baigtumo procentas: %	100		
Aukštų skaičius:	1		
Tūris: kub. m	587		
Bendras plotas: kv. m	95,3		
Pamatai:	Betonas		
Sienos:	Plytos		
Perdanga:	Gelžbetonis		
Stogo konstrukcija:	Sutapdintas		
Stogo danga:	Bitumas		
Išorės apdaila:	Tinkas, dažai		
Pertvaros:	Plytos		
Grindys:	Monolitinės		
Langai:	Plastikiniai		
Durys:	Medinės		
Vidaus apdaila:	Tinkas		
Šildymas:	Nėra		
Vandentiekis:	Nėra		
Nuotekų šalinimas:	Nėra		
Dujos:	Nėra		
Karštas vanduo:	Nėra		
Elektra:	Yra		

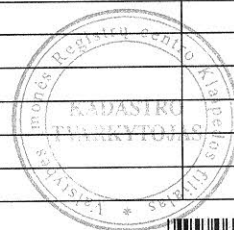

07-Bal-2015 14:38:36



Kadastro duomenys	Pagrindinis pastatas	Rūsysis (pusrūsis)	Pastogės patalpos
Viryklė:	Nėra		
Vonios kambarys:	Nėra		
Vėdinimas ir kondicionavimas:	Vėdinimas		

Parengė Matininkas Eugenijus Mockus



07-Bal-2015 14:38:36



Lapas 2 iš 2

Pagrindinio pastato, jo dalių ir priestatų įkainojimas (perkainojimas)

Adresas Palangos m. sav. Palangos m. Vytauto g. 82

Unikalus Nr. 4400-3768-6412

Vertės nustatymo data	I(P)	Žymėjimas	Pavadinimas	Kasmetinis vertės mažinimo koeficientas	Matavimo vienetas	Kiekis	Kainynas ir lentelė	Vieneto statybos vertė po indeksavimo, Eur	Atkūrimo kaštai (statybinė vertė), Eur	Nusidėvėjimas %	Atkuriamoji vertė, Eur	Vietovės pataisos koeficientas	Vidutinė rinkos vertė, Eur
1	2	3	4	5	6	7	8	9	10	11	12	13	14
2015-04-03		2P1p	Katilinė	1.2	kub. m	587		171	100000	42	58200	0.97	56500
	I	2P1p	Katilinė	1.2	kub. m	587	NTK15-2.4.9	171,41		42			

Parengė Matininkas Eugenijus Mockus



* 1 0 5 2 9 5 8 1 7 0 *

Pagrindinio pastato vidaus plotų eksplikacija

3 FORMA

Adresas Palangos m. sav. Palangos m. Vytauto g. 82

Unikalus Nr. 4400-3768-6412

Žymėjimas 2P1p

Pavadinimas Katilinė

Paskirtis Gamybos, pramonės

Matavimų data 2015-04-03

Aukšto Nr.	Patalpos pažymėjimas plane		Patalpų pavadinimas	Bendras plotas m ²	Gyvenamosios paskirties patalpų							Negyvenamosios paskirties patalpų	
	1 simbolis	2 simbolis			Naudingas plotas m ²	Iš to skaičiaus			Pagalbinis nenaudingas plotas m ²	Rūšių (pusrūšių) plotas m ²	Garažų plotas m ²	Pagrindinis plotas m ²	Pagalbinis plotas m ²
						Gyvenamas plotas m ²	Verslo plotas m ²	Pagalbinis naudingas plotas m ²					
1	2	3	4	5	6	7	8	9	10	11	12	13	14
1	1	1	Garažas	17,88								17,88	
1	1	2	Katilinė	77,42								77,42	
Iš viso pirmame aukšte (2 patalpos)				95,30								95,30	
Iš viso (2 patalpos)				95,30								95,30	

Parengė Matininkas Eugenijus Mockus

